TECHNOLOGY: 5G sub-6 GHz, 4G LTE Cat 22

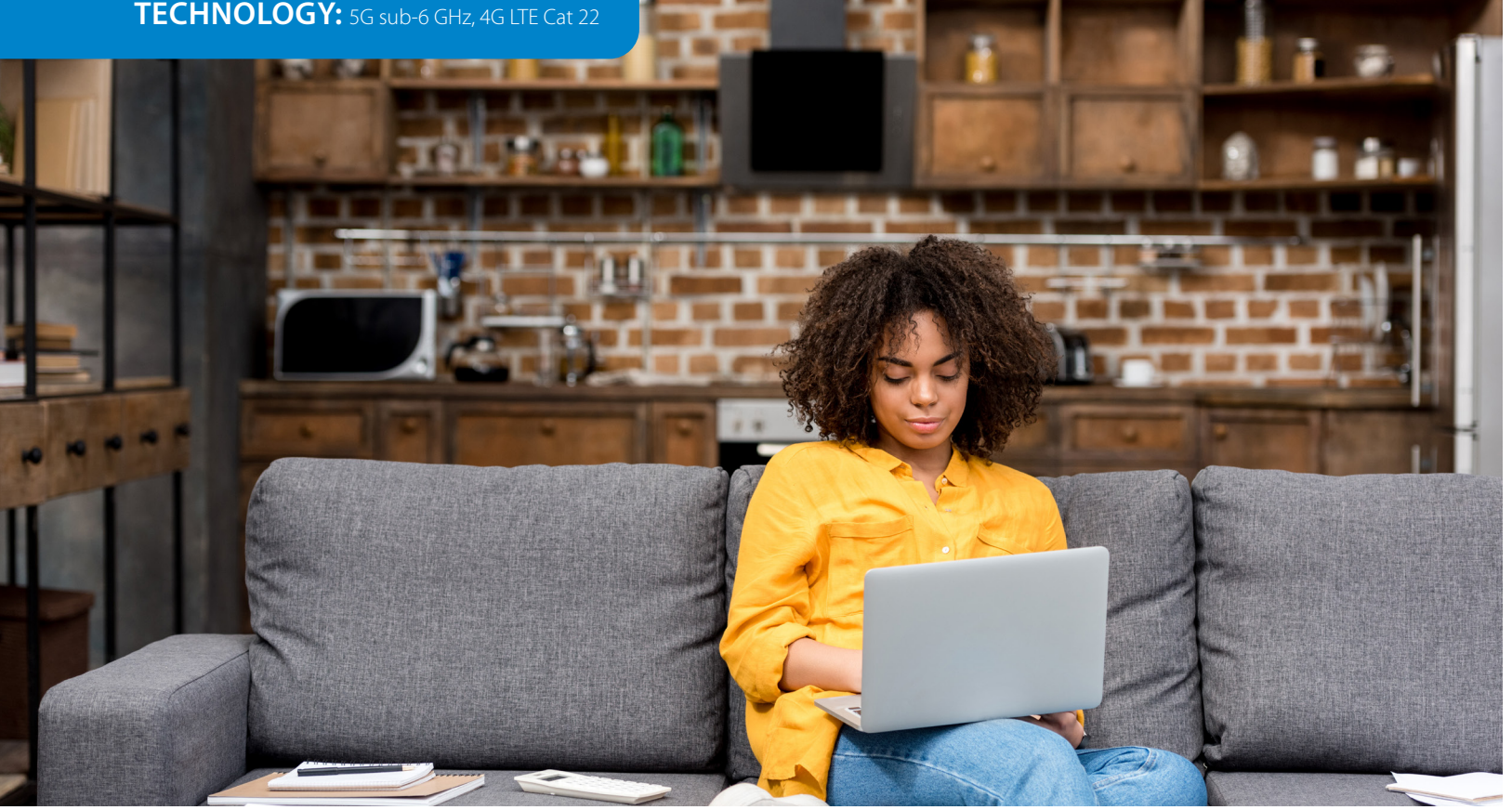

CONECTIVIDAD DE ALTO RENDIMIENTO INSEEGO WAVEMAKER™ 5G ENRUTADOR PARA INTERIOR FX2000

Acerca de Inseego

Como empresa estadounidense, diseñamos y desarrollamos todos nuestros productos en Estados Unidos para ofrecerles los más altos estándares de seguridad. Nuestros productos y soluciones cuentan con la confianza de operadores de primer nivel, entidades gubernamentales y clientes empresariales de Fortune 500.



Velocidades gigabit de 5G

El enrutador para interiores FX2000 5G proporciona velocidades de descarga[1] en gigabits y admite un retroceso 4G notablemente rápido a velocidades LTE Cat 22 para una mayor cobertura.

Conectividad superior

Diseñado con múltiples opciones de conexión para satisfacer sus necesidades. El FX2000 cuenta con wifi 6 de doble banda y admite hasta 30 dispositivos conectados, además de un puerto USB, y un puerto LAN Ethernet que admite hasta 1 Gbps.

Trabajo desde casa o aprendizaje a distancia

Manténgase conectado a la oficina y a la escuela con sus ordenadores portátiles y tablets con wifi, todo con una conexión móvil rápida y fácil de usar.

Red privada segura

Su seguridad es nuestra prioridad. El FX2000 protege sus datos con cifrado avanzado, prevención de piratas informáticos, protección con contraseña, OpenVPN, controles parentales y red wifi para invitados, entre otros.

inseego

ESPECIFICACIONES DEL PRODUCTO FX2000 5G

Conectividad de red[2]

- 5G sub-6 GHz
- 4G LTE Cat 22
- 4x4 MIMO sub-6 GHz
- 256 QAM sub-6 GHz
- HSPA+/UMTS
- CBRS

Wifi

- 802.11 a/b/g/n/ac/ax
- Wifi 6 con 2x2 MU-MIMO
- Wifi de doble banda simultánea real
- Compatibilidad con múltiples SSID/Wifi para invitados
- Conexión de hasta 30 dispositivos wifi activados

Conjunto de chips

- Qualcomm® Snapdragon™ SDX55

Puertos

- 1x LAN 1 Gbps
- 1x USB 3.1 tipo C
- 2x antena externa (2x2 TS-9)

Ubicación

- GPS asistido independiente

SIM

- Nano SIM 4FF

Dimensiones y peso

- 160 mm x 71,6 mm x 60 mm
- 350 g

Temperatura de funcionamiento

- 0 °C a 45 °C

Seguridad

- Arranque seguro
- Seguridad del administrador
  - Cifrado AES 256
  - Interfaz web reforzada con seguridad
  - Hash de contraseña
  - Límite de tiempo de la sesión
  - Control de encendido/apagado de wifi
  - Bloqueo de contraseña incorrecta
- Restauración/copia de seguridad de la configuración encriptada
- Cortafuegos avanzado
- Seguridad wifi
  - Seguridad wifi (WPA/WPA2/WPA3)
  - Configuración protegida mediante wifi (WPS 2.0)
  - Separación de privacidad wifi
  - DNS configurable
  - Filtrado de direcciones MAC
  - Cortafuegos NAT
  - Port Forwarding (Reenvío de puertos)
  - Port Filtering (Filtrado de puertos)
- Prevención de falsificación de petición en sitios cruzados (OWASP)
- OpenVPN

Qualcomm snapdragon
X55 5G modem-RF system

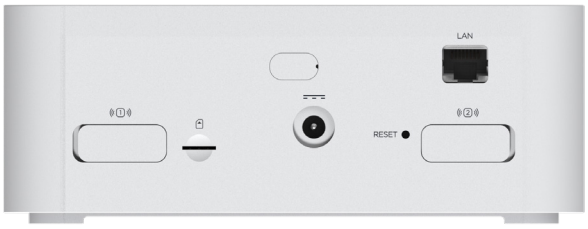

Para más información: sales@inseego.com
Entre en nuestro sitio web: inseego.com

Las especificaciones están sujetas a cambios. Consulte con su contacto de Inseego para obtener más información. ©2022 Inseego Corp. Todos los derechos reservados. MiFi es una marca registrada de Inseego Corp. Diseñado en la soleada San Diego, CA. Fabricado en Taiwán. Qualcomm Snapdragon es un producto de Qualcomm Technologies, Inc. y/o sus filiales. Qualcomm y Snapdragon son marcas comerciales de Qualcomm Incorporated, registradas en Estados Unidos y otros países. El resto de nombres de empresas, productos o servicios aquí mencionados son marcas comerciales de sus respectivos propietarios.

[1] Los parámetros y las velocidades alcanzadas por los dispositivos conectados varían según la cobertura de la red, la conexión wifi y la capacidad del dispositivo.
[2] Plan de datos obligatorio. Cobertura sujeta a disponibilidad de red.

N.º ref 90029623 Rev 8

inseego